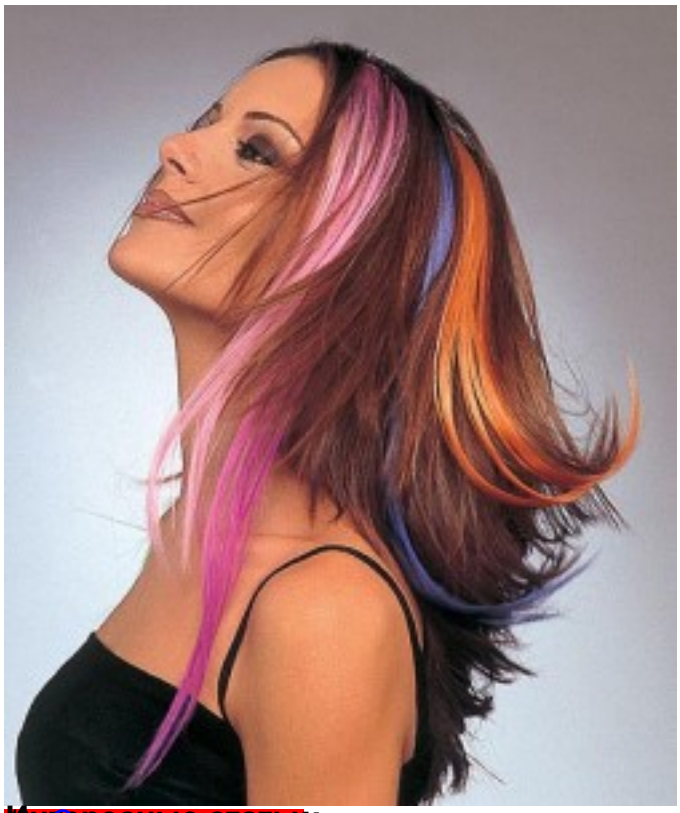
Натуральный **цвет волос** зависит от количества красящего вещества, то есть пигмента, содержащегося в корковом слое волоса и от количества воздуха, которым разбавлен пигмент. Самыми главными факторами в формировании цвета волос являютя эндокринные и генетические.

Меланин - натуральный пигмент волос вырабатывается в волосяном фолликуле. Светлые волосы почти не имеют пигмента, а вот чёрные, наоборот, чем темнее волосы тем большее количество пигмента в нём присутствует. Пигмент может находиться в двух состояниях - рассеянном и зернистом. Наличие рассеянного пигмента придаёт волосам жёлто - рыжие тона. Преобладание зернистого пигмента обуславливает наличие волос от тёмно рыжего до чёрного цвета. С возрастом выработка меланина снижается и волосы становятся седыми, то есть теряют свою окраску. Ранняя седина может появиться из - за стрессов.

Очаги седеющих волос, по утверждению врачей, это воспаление близлежащих нервов. Для определения цвета волос используется шкала из естественных или искусственных волос . С помощью шкалы определеют, по - просту говоря, блондинов, брюнетов и рыжеволосых. Брюнетами являются большинство жителей нашей планеты. Они имеют оттенки от ярко - чёрного до тёмно - коричневого. Шатены - от тёмно - русого до коштанового, блондины - от светло - жёлтого до жёлто - оранжевого оттенка. Рыжий цвет волос встречается не так часто. Такой цвето волос получается вследствие преобладания гранул феомеланина. Если Вас не устраивает Ваш **цвет волос** или вы хотите сделать его более насыщенным - окрашивание волос это то, что нужно. Только для красоты и здоровья волос, совсем не обязательно их окрашивать. Если Вы всё таки решились на эту процедуру первое окрашивание проведите в салоне у опытного мастера. Подбор цвета волос, уход за окрашенными волосами и много других полезных советов Вы узнаете от высококвалифицированного специалиста.



Интересные статьи:

- Выбор цвета
- Выбор цвета